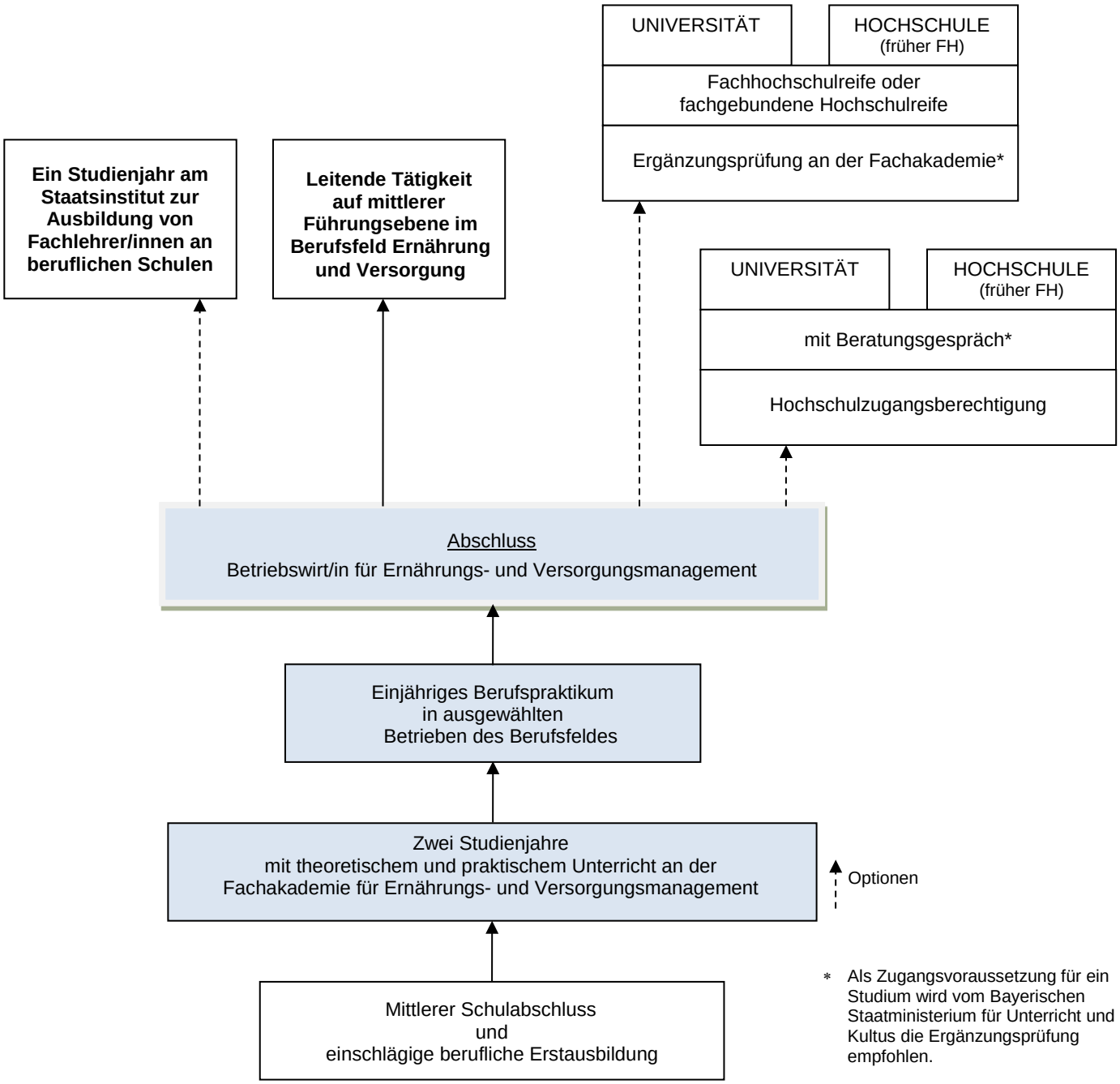

* Als Zugangsvoraussetzung für ein Studium wird vom Bayerischen Staatministerium für Unterricht und Kultus die Ergänzungsprüfung empfohlen.