Streckenabschnitt																			
	Straße / Gelände	Alber. str.	Städt. Kleingartenanlage "Am Vitusbach, Teil 1"		Hofgartenweg		Am Mühlbach					Gutenbergstraße				
	Hausnummer				1a		11 - 15	7+9			4	9 + 9a		20	12 - 18	
Flurnummer		47/1	47		3143	3150/2	3144/6	3144/5	3144/2	3146/3	3163/1	3163	3168	3169	3140/2	
Gemarkung		Regensburg														
Schachtbezeichnung					VIT0611	VIT0632	VIT0645	VIT0691				VIT0911	VIT0939	VIT0956	VIT0969	VIT0985	VIT1026	VIT1064	VIT1090
Haltungsbezeichnung																			
Baujahr		vermutlich 1952			1974		nicht bekannt	vermutlich 1950	nicht bekannt				1984	1992		nicht bekannt	1983		
Material / Querschnitt		B DN 500			gem RP ca. 800/800	B DN 800	gemauertes Rechteckprofil ca. 600/600	B DN 600	B DN 600			B DN 400	KG DN 400			gem. RP 1000/700	KG DN 300		
Sohlgefälle	1 : ...	290.70	284.80	248.60	110.10	49.60	800.00	251.00	56.50	181.40	61.90	197.40	11.50	557.00	35.20	50.80	61.50	128.10	108.30	110.80
Q																			
Teillänge	m	33.60	148.17		16.00	4	21.10	13.55	45.35	129.35		73.85	11.50	6.10	27.85	16.90	12.70	16.00	41.00	37.90	26.60
Schachtabdeckung		BEGU					BEGU	BEGU	Riffelblech				Beton	BEGU	BEGU	Guss	BEGU	BEGU	BEGU	BEGU
Station		0+408.73	0+442.33	0+479.35	0+534.05	0+558.27	0+590.50	0+610.50	0+631.60	0+645.15	0+690.50	0+744.75	0+814.37	0+819.85	0+845.51	0+905.15	0+911.25	0+939.10	0+956.00	0+968.70	0+994.70	1+025.70	1+063.60	1+090.20
Gelände	NN + m	352.93	352.24	352.12	352.16	352.24	352.20	352.00	352.02	352.04	352.01	352.16	351.99	352.12	352.26	352.65	352.65	353.10	353.13	353.33	353.70	354.46	355.30	353.00	352.82	351.21	350.38	350.00	348.18	346.02	346.03	348.10	348.09	347.87	347.84	347.84	347.26	347.40	347.35	347.92	347.90	347.67	347.83	348.05	346.72	345.50	345.63
Bachtiefe (OK Böschung - Bachsohle)	/Schachttiefe m		0.53	0.53	0.58	0.75	0.62	0.56	0.72	0.68	0.73	1.02	0.76	1.04	1.79	1.97	2.59	2.59		3.96	5.04		2.99				0.01	0.02	0.18	0.24	0.22	0.08	0.14	0.37	0.07	1.45	0.64	1.74		1.77	2.02	2.43	2.91	2.86	1.95	1.08	1.45
Bachsohle/Kanalsohle	NN + m		351.71	351.59	351.58	351.49	351.58	351.44	351.30	351.36	351.28	351.14	351.23	351.08	350.49	350.68	350.65 / 350.60	350.59		350.50	350.26		350.01				348.17	348.00	347.85	347.86	347.87	347.79	347.70	347.47	347.19	345.95	346.71	346.18		346.13	345.65	345.40	345.14	345.09	344.77	344.42	344.18
Wassertiefe	m		0.17	0.25	0.21	0.27	0.15	0.21	0.31	0.22	0.23	0.30	0.13	0.21	0.32																															
Vermessung			GPS-Vermessung durch Ing.-Büro Krapf & Reiter November 2001					Vermessung durch IBU Weber Mai 2002		Schachtvermessung (VIT0691) durch IBU Weber Mai 2002				Tachymetrische Vermessung durch Stadt Rgbg.-Amt für Vermessung u. Statistik Oktober 2001					Vermessung durch IBU Weber April 2002			Tachymetrische Vermessung durch Stadt Regensburg-Amt für Vermessung u. Statistik Oktober 2002		
Dokumentationsquelle		Buch v. Helmut Glößner "Der Vitusbach" 1998	Lageplan und Schnitte des Stadtgartenamtes zur Renaturierung April 1998					Kanal TV-Aufnahme Fa. Häckl 23.10.2001		Kreuzung mit KS-803 Bestandspl. v. 16.12.1997							Grundstücksentw.-plan v. 18.11.1983		Bestandsplanung SG Kanalunterh. 11.01.1993		Bauantrag vom 21.11.1921			

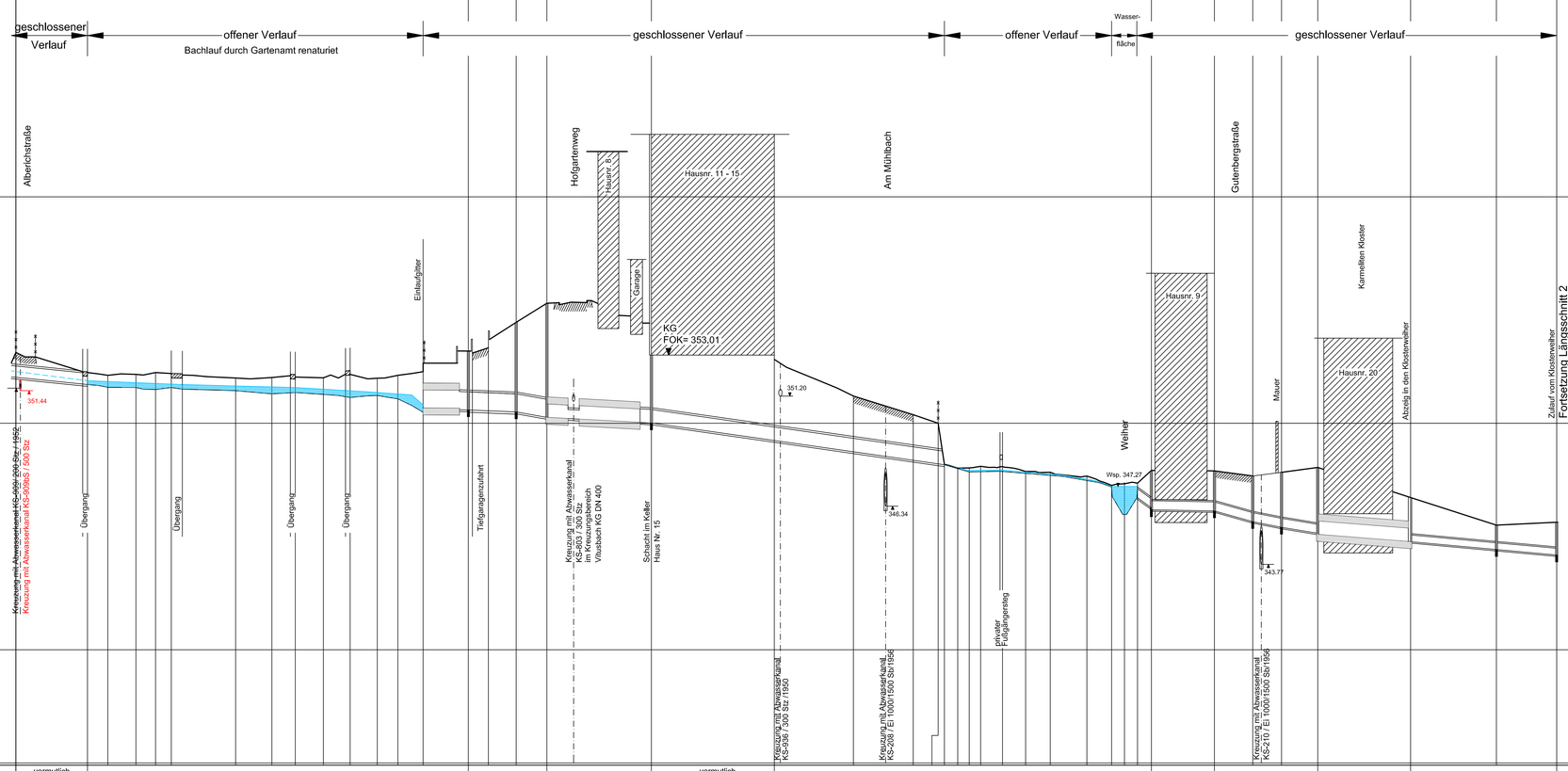

Legende

	offener Bachverlauf
	Bachverrohrung
	geplanter Abwasserkanal
RP 600/600	gemauertes Rechtecksprofil 600 mm breit/600 mm hoch
SP 900/1550	gemauertes Sonderprofil mit Gewölbe 900 mm breit/1550 mm hoch
Stationierung:	Quellfassung = 0+000.00
Teillängen	überwiegend digital aus Lageplan ermittelt
Vermessung durch IBU Weber:	Bandmessung und Nivellement
	Zaun

Nr.	Änderungen	Datum	Name

Plan-Nr. Anlage 2

STADT REGENSBURG
Tiefbauamt

	Name
bearbeitet:	Fb
gezeichnet:	Fb
geprüft:	Fb

Straßenbezeichnung :
Am Mühlbach/ Hofgartenweg

Maßnahme :
Umlegung der Vitusbachverrohrung

Planart :
Längschnitt Bestand

Planungsphase :
Genehmigungsplanung

Maßstab :
1 : 1000/ 1 : 100

Entwurfsverfasser:
Stadt Regensburg
Tiefbauamt

Tiefbauamt
25.11.2011 (Datum)
gez. Kastenmeier (Unterschrift)