

STADT
REGENSBURG



Ausgabe
2019

Regensburg in Zahlen

Stadt Regensburg

UNESCO Welterbe

Universitätsstadt

Moderner Wirtschaftsstandort - „Spitze an der Donau“

Stadtgebiet

Geographische Lage (nördlicher Domturm) 49° 01' 10" nördliche Breite
12° 05' 52" östliche Länge

Höhenlage (Altes Rathaus) 337m über N.N.

12:00 Uhr Mittlere Regensburger Ortszeit (MOZ) = 12.12 Uhr MEZ

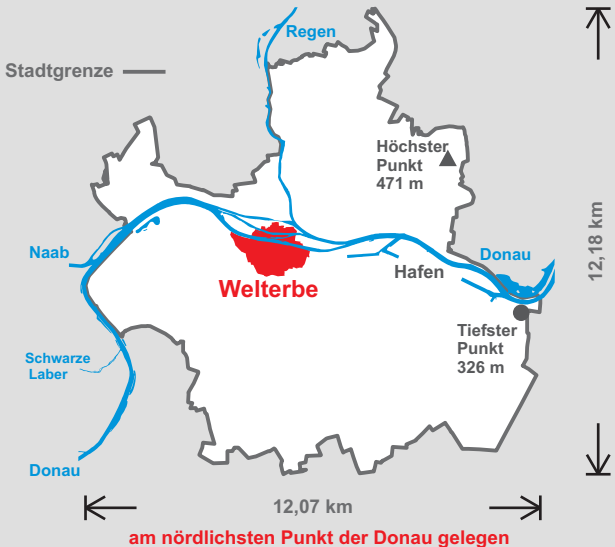

Geschichte

ca. 79 n. Chr	Errichtung eines römischen Kohorten-Kastells
179 n. Chr.	Fertigstellung des römischen Legionslagers „Castra Regina“ unter Kaiser Marc Aurel
6. Jh.	Das ehemalige Legionslager wird Herzogsresidenz der Agilolfinger und damit erste „bayerische Hauptstadt“
1135 - 1146	Bau der Steinernen Brücke
1245	Kaiser Friedrich II. verleiht der Stadt die Reichsfreiheit
1273	Baubeginn des gotischen Doms St. Peter
1542	Übertritt des Rats zum evangelischen Glauben
1630	Johannes Kepler stirbt in Regensburg
1663 - 1806	Immerwährender Reichstag zu Regensburg
1838	Regensburg wird Hauptstadt des Kreises „Oberpfalz und Regensburg“
1910	Eröffnung des Luitpoldhafens, des heutigen „Westhafens“
1946	Regensburg wird Großstadt
1955	Beginn der Altstadtsanierung
1965	Grundsteinlegung zur 4. Bayerischen Landesuniversität
1971	Gründung der Fachhochschule (OTH - Ostbayerische Technische Hochschule Regensburg)
1992	Eröffnung des Universitätsklinikums
2001	Gründung der Hochschule für Katholische Kirchenmusik und Musikpädagogik Regensburg
2006	Altstadt Regensburg mit Stadthof wird Welterbesätte (rund 960 Baudenkmäler auf rund 183 Hektar)
2011	Eröffnung des Besucherzentrums Welterbe Regensburg

Für diese Veröffentlichung wurden neben Ergebnissen der Regensburger Städtestatistik und Angaben städtischer Tochterunternehmen auch Zahlen des Bayerischen Landesamts für Statistik, der Bundesagentur für Arbeit, des Kraftfahrtbundesamtes, des Deutschen Wetterdienstes, der Bayernhafen GmbH & Co. KG sowie Daten und Informationen verschiedener anderer Behörden und Institutionen verwendet. Soweit nicht anders angegeben, beziehen sich die Zahlen auf den 31. Dezember 2018 bzw. auf das Jahr 2018.

Partnerstädte

		seit	Einwohner
	Aberdeen (Großbritannien)	1955	227 560
	Clermont-Ferrand (Frankreich)	1969	142 686
	Brixen (Italien / Südtirol)	1969	22 468
	Tempe (USA / Arizona)	1978	185 038
	Odessa (Ukraine)	1990	1 006 242
	Pilsen (Tschechische Republik)	1993	172 441
	Budavár (Ungarn)	2005	25 196
	Qingdao (Volksrepublik China)	2009	9 204 000

Bürgermeister und Stadtrat (Ergebnis der Kommunalwahl 2014)

- Oberbürgermeister: Joachim Wolbergs (SPD)
 2. Bürgermeisterin: Gertrud Maltz-Schwarzfischer (SPD)
 3. Bürgermeister: Jürgen Huber (Bündnis 90/Die Grünen)

Verteilung der Sitze im Stadtrat

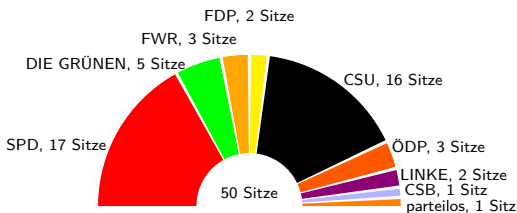

Historische Türme der Altstadt

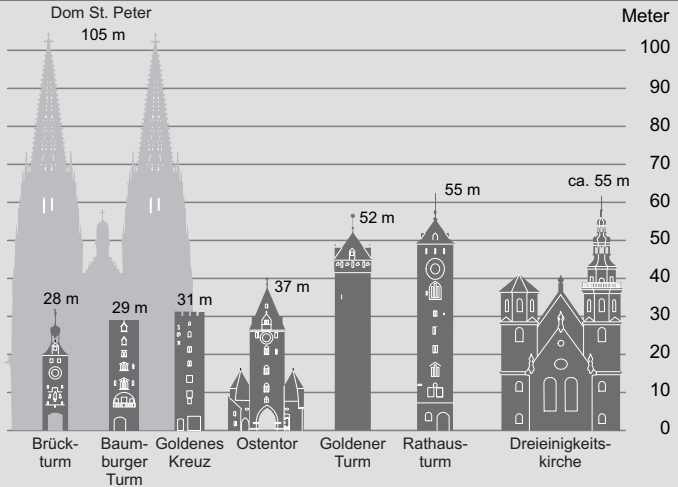

Große Veranstaltungsorte (ab 200 Plätze)

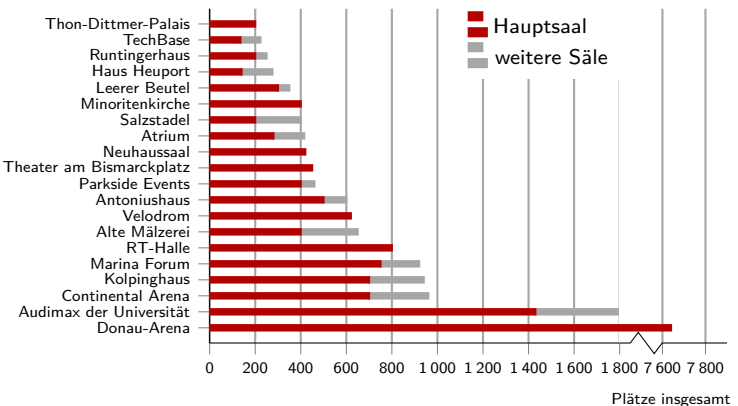

Klima

Mittlere Lufttemperatur in °C (Jahresmittel)	10,9
Maximale Lufttemperatur in °C	38,2
Minimale Lufttemperatur in °C	-14,9
Hitzetage (Maximum 30 °C und mehr)	41
Sommertage (Maximum 25 °C und mehr)	105
Frosttage (Minimum unter 0 °C)	84
Eistage (Maximum unter 0 °C)	10
Sturmtage (Windgeschwindigkeit von mindestens $20,8 \frac{m}{s}$)	2
Tage mit Regen	151
Heitere Tage	58
Trübe Tage	115
Sonnenscheindauer in Stunden	1 916

Jahresniederschlag in mm

692

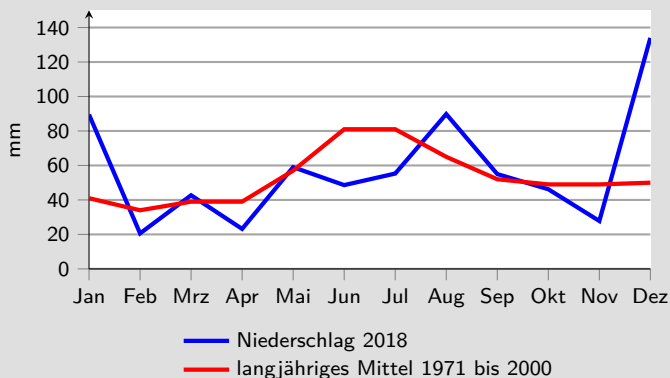

Flächennutzung (31.12.2017)

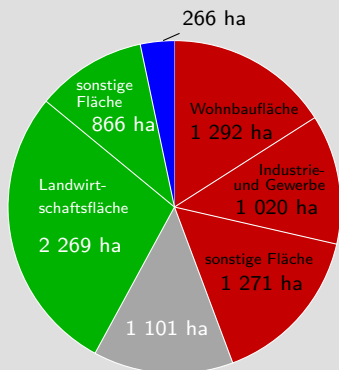

Gesamtfläche 8 085 ha

- Siedlungsfläche
- Verkehrsfläche
- Vegetationsfläche
- Gewässerfläche

Bauen und Wohnen

Bestand an Wohngebäuden*	22 642
Bestand an Wohnungen*	90 717
davon mit 1 oder 2 Wohnräumen**	20 449
mit 3 oder 4 Wohnräumen**	47 172
mit 5 oder mehr Wohnräumen**	23 096
Durchschnittliche Wohnfläche pro Einwohner (in m ²)	40

Baugenehmigungen

genehmigte Wohnungen insgesamt	1 770
(incl. Veränderungen durch Baumaßnahmen im Bestand)	

Baufertigstellungen

neuerrichtete Wohngebäude	244
darunter Einfamilienhäuser	155
neue Wohnungen insgesamt	1 138
darunter in neuen Wohngebäuden	1 087

* Gebäudefortschreibung

**einschließlich Küchen über 6 m²

Wirtschaft und Arbeitsmarkt

Erwerbstätige (2017)	159 400
Sozialversicherungspflichtig Beschäftigte (30.06.2018) (am Arbeitsort)	125 114
darunter Frauen	58 004
Einpendler	80 274
darunter aus dem Landkreis Regensburg	40 891

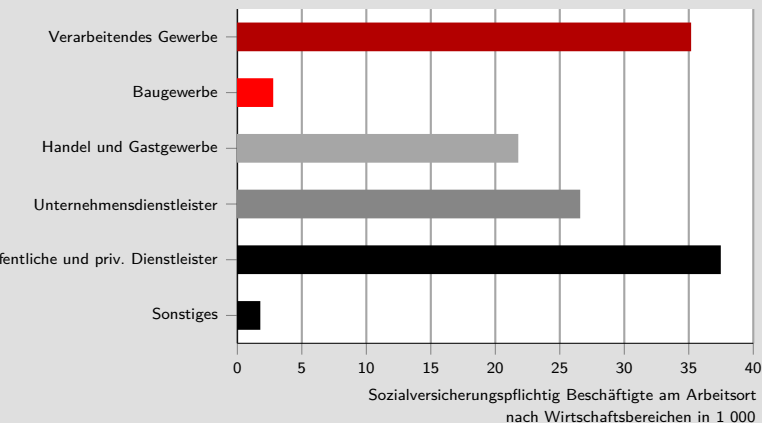

Arbeitsplatzbesatz (Sozialversicherungspflichtig Beschäftigte je 1 000 Einwohner am Ort der Hauptwohnung)	824
Arbeitslose insgesamt (30.06.2018)	2 599
Arbeitslosenquote, (30.06.2018, bezogen auf alle zivilen Erwerbspersonen)	3,0 %
Gemeldete Stellen (30.06.2018)	2 813
Bruttoinlandsprodukt (2017)	13,6 Mrd. €
Bruttoinlandsprodukt je Erwerbstätigen (2017)	85 263 €
Saldo aus Gewerbemeldungen	+ 210

Tourismus

Beherbergungsbetriebe*	74
darunter Hotels	54
Gästebetten	6 281
Ankünfte von Gästen	626 210
darunter Gäste aus dem Ausland	137 267
Übernachtungen	1 100 392
darunter Gäste aus dem Ausland	258 690

Auslandsgäste aus ...	Ankünfte	Übernachtungen
Österreich	20 113	32 531
USA	10 654	23 976
Niederlande	11 936	18 188
Italien	8 901	14 259
Großbritannien	7 086	12 625
Schweiz	7 050	11 946
China	3 461	8 731

* mit mehr als 9 Gästebetten, incl. einer Jugendherberge und einem Campingplatz

Ankünfte von Gästen

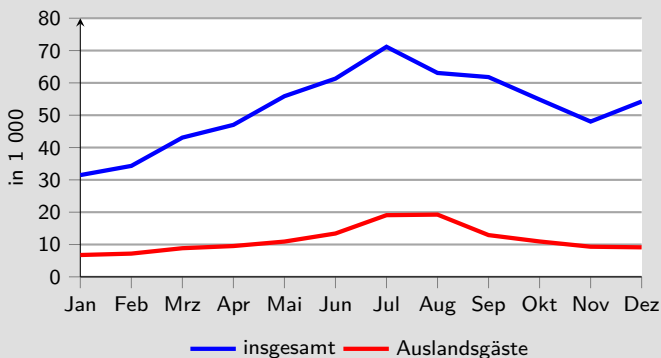

Bevölkerung

	insgesamt	Anteil
Einwohner	168 426	100 %
davon mit Hauptwohnsitz	151 739	90,1 %
Nebenwohnsitz	16 687	9,9 %
davon Männer	82 737	49,1%
Frauen	85 689	50,9%
davon ledig	88 830	52,7%
verheiratet	59 020	35,0%
verwitwet	8 563	5,1%
geschieden	12 013	7,1%
davon römisch-katholisch	84 499	50,2%
evangelisch (EKD)	21 524	12,8%
andere Religion / ohne Bekenntnis	62 403	37,1%
davon Deutsche	140 670	83,5%
Ausländer	27 756	16,5%

Altersverteilung

Einwohner unter 6 Jahre	8 190	4,9%
6 bis unter 15 Jahre	10 693	6,3%
15 bis unter 25 Jahre	26 223	15,6%
25 bis unter 45 Jahre	55 909	33,2%
45 bis unter 65 Jahre	40 425	24,0%
65 bis unter 75 Jahre	12 624	7,5%
75 Jahre und älter	14 362	8,5%

Bevölkerungspyramide

Alter in Jahren

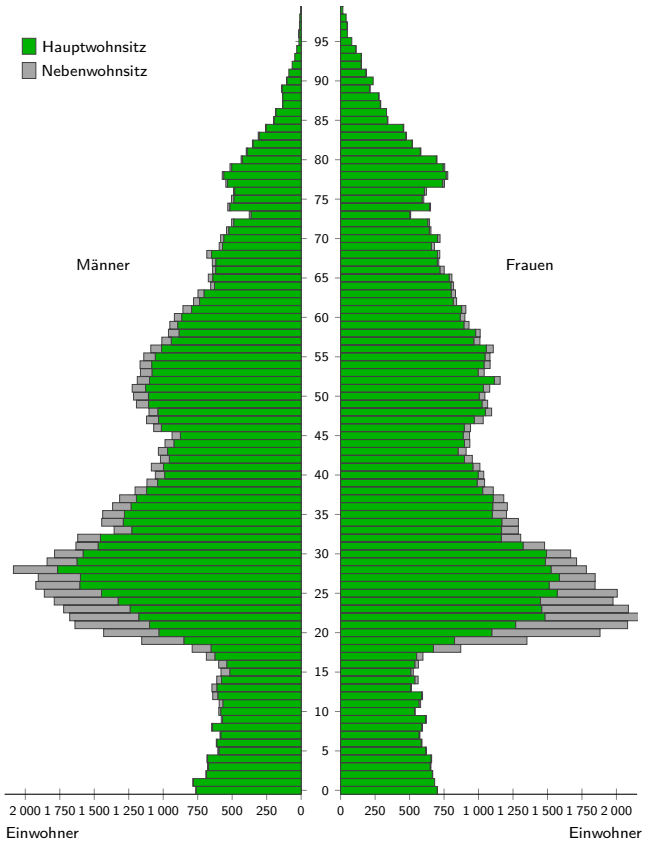

Einwohner in den Stadtbezirken

		insgesamt*	Anteil
01	Innenstadt	17 492	10,4%
02	Stadtamhof	2 506	1,5%
03	Steinweg – Pfaffenstein	4 236	2,5%
04	Sallern – Gallingskofen	3 688	2,2%
05	Konradsiedlung – Wutzlhofen	11 058	6,6%
06	Brandlberg – Keilberg	2 865	1,7%
07	Reinhausen	9 217	5,5%
08	Weichs	3 744	2,2%
09	Schwabelweis	2 353	1,4%
10	Ostenviertel	11 002	6,5%
11	Kasernenviertel	16 264	9,7%
12	Galgenberg	9 422	5,6%
13	Kumpfmühl – Ziegetsdorf – Neuprüll	22 186	13,2%
14	Großprüfening – Dechbetten – Königswiesen	7 775	4,6%
15	Westenviertel	28 260	16,8%
16	Ober- und Niederwinzer – Kager	992	0,6%
17	Oberisling – Graß	3 704	2,2%
18	Burgweinting – Harting	11 662	6,9%
	Gesamtstadt	168 426	100%

* mit Haupt- oder Nebenwohnsitz



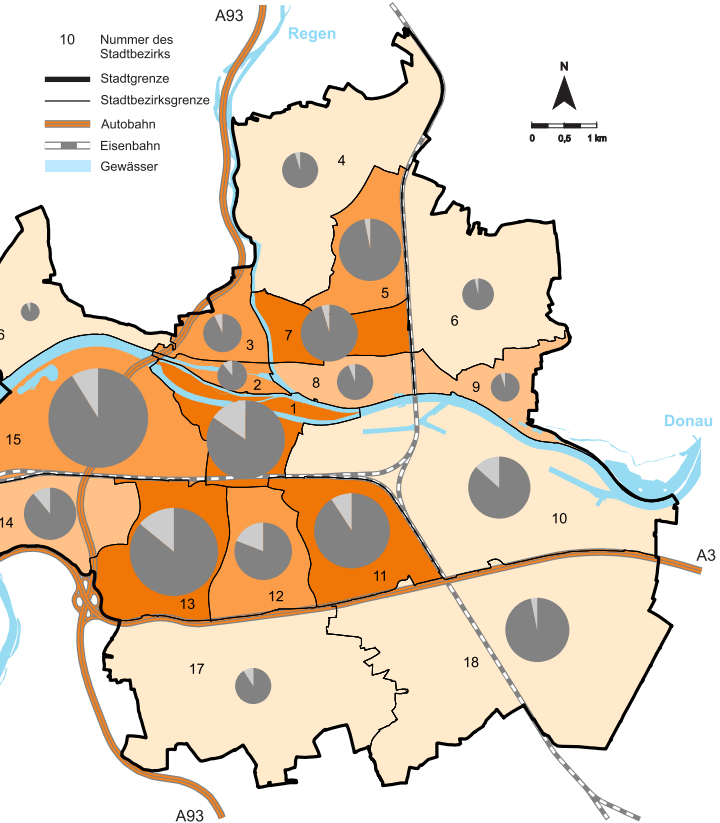

Bevölkerungsdichte in den Stadtbezirken
(Einwohner je ha)

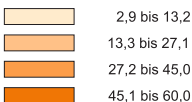

Einwohner mit...



Einwohner in den Stadtbezirken

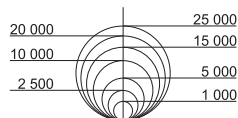

Bevölkerungsbewegung

Geburten	1 592
Sterbefälle	1 492
Natürlicher Saldo	+ 100
Zuzüge	17 706
Fortzüge	15 865
Wanderungssaldo	+ 1 841
Bevölkerungssaldo	+ 1 941
Umzüge im Stadtgebiet	10 847
Eheschließungen	2 517
Ehescheidungen	611
Einbürgerungen	297

Wanderungssaldo gegenüber dem ...

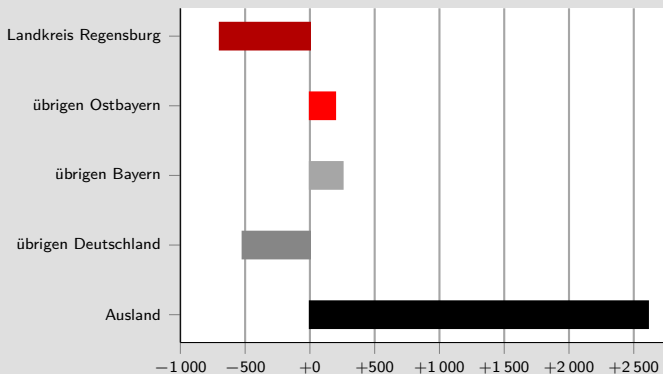

Familie und Soziales

Kinderbetreuung

Kinderkrippen / Krabbelstuben	50
Krippenplätze	1 213
Kindergärten	69
Kindergartenplätze	4 407
betreute Kinder	4 123
Kinderhorte	23
Hortplätze	1 060
betreute Kinder	999

Kindergartenplätze je 100 Kinder (im Alter von 3 bis unter 6,5 Jahren) **99**

Schulvorbereitende Einrichtungen	4
betreute Kinder	132
Einrichtungen der Kindertagesbetreuung	120
genehmigte Plätze	6 542
betreute Kinder	6 495

Familienzentren **8**

Seniorenheime **19**

Heimplätze	1 649
Heimbewohner	1 519
Heimpersonal	1 366

Grundsicherung nach SGB II (Jahresdurchschnitt)

Leistungsberechtigte	6 938
Bedarfsgemeinschaften	4 147
darunter mit mindestens einem Kind unter 18 Jahren	1 213

Schule und Bildung (Schuljahr 2018/19)

	Schulen	Schüler
Allgemeinbildende Schulen	45	16 165
davon Grundschulen	21	4 763
Mittelschulen	8	2 244
Realschulen	5	2 487
Gymnasien	9	6 318
Wirtschaftsschulen	2	353
<hr/>		
Förderschulen und Förderzentren	7	1 228
Berufsschulen	4	9 235
Berufsfachschulen	23	2 043
Fachakademien	5	392
Berufsoberschulen	2	321
Fachoberschulen	4	1 350
Abendgymnasium	1	81

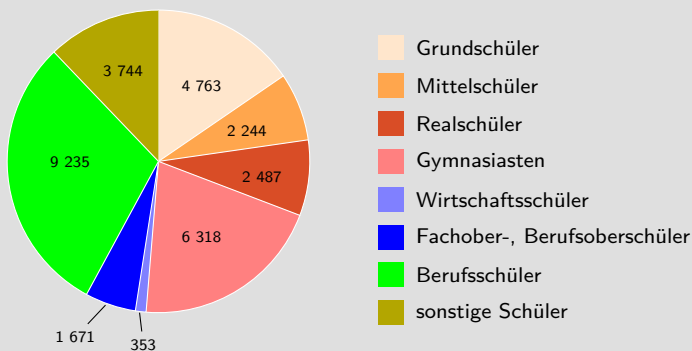

Studierende an den Hochschulen (WS 2018/19)

Studierende insgesamt	32 654
Anteil weiblich	53%

davon an der	Hochschule für Katholische Kirchen- musik und Musikpädagogik	111
--------------	---	------------

	Ostbayerischen Technischen Hochschule Regensburg	11 167
davon MINT		6 966
	Wirtschaft	2 321
	Sozialwesen	1 880

	Universität	21 376
davon	Katholische Theologie	397
	Rechtswissenschaften	2 303
	Wirtschaftswissenschaften	2 810
	Philosophie, Kunst- und Gesell- schaftswissenschaften	2 070
	Psychologie, Pädagogik und Sportwissenschaften	2 055
	Sprach-, Literatur- und Kulturwissenschaften	4 837
	Mathematik	923
	Physik	778
	Chemie und Pharmazie	1 406
	Biologie und Vorklinische Medizin	2 131
	Medizin	1 666

Gesundheitswesen (2017)

Universitätskliniken und Krankenhäuser	5
Bettenzahl (Jahresdurchschnitt)	3 205
Patienten	119 430
Pflegetage	981 596
Verweildauer (in Tagen)	8,2
Bettenausnutzung	83,9%
Krankenhauspersonal	10 987
darunter weiblich	7 981
<hr/>	
davon	
Ärzte	1 752
Pflegedienst	3 575
Medizinisch-technischer Dienst	2 552
Funktionsdienst	1 124
Wirtschafts- und Versorgungsdienst	388
Verwaltungsdienst	872
sonstiges Personal	724

Patienten

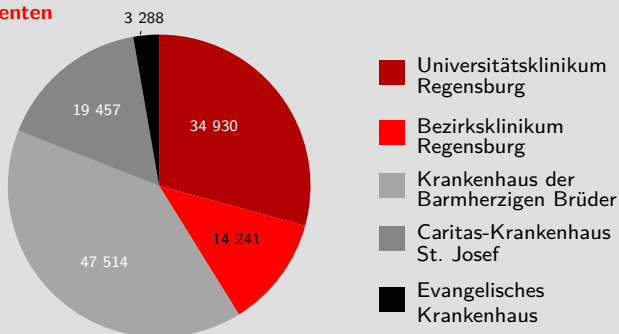

Verkehr

Zugelassene Kraftfahrzeuge (ohne Anhänger)	109 178
darunter Personenkraftwagen	89 167
Krafträder	7 023
Lastkraftwagen und Zugmaschinen	12 064
PKW-Besatz (PKW pro 1 000 Einwohner mit Hauptwohnsitz)	588
Parkplätze im Parkleitsystem	7 200
ÖPNV (RVV-Gebiet)	
Buslinien	91
beförderte Personen (Beförderungsfälle in Mio.)	37,9
bayernhafen Regensburg	
Gesamtgröße (ha)	185
Güteraufkommen nach Verkehrsträger:	
Schiff (in 1 000t)	1 169
Bahn (in 1 000t)	1 607
Containeraufkommen (in TEU)	124 639

Energie- und Wasserversorgung

REWAG (Regensburger Energie- und Wasserversorgung AG & Co. KG)	
Stromsektor* (Abgabe in Mio. kWh)	488,9
Gassektor* (Abgabe in Mio. kWh)	1 151,6
Wasserversorgung** (Abgabe in Mio. m ³)	11,5

* im Bereich des Stadtgebiets

** gesamtes Versorgungsgebiet der REWAG

Museen

Besucherzahl

Museen der Stadt Regensburg	69 071
davon Historisches Museum	31 532
document Reichstag im Alten Rathaus	20 763
Städtische Galerie „Leerer Beutel“	6 820
document Neupfarrplatz	4 330
document Keplerhaus	2 930
document Schnupftabakfabrik	2 696
Bistumsmuseen (Domschatzmuseum, Museum St. Ulrich, Museum Obermünster, document Niedermünster)	16 234
Thurn und Taxis	74 139
davon Fürstliches Schloss und Kreuzgang St. Emmeram	57 036
Fürstliche Schatzkammer und Marstallmuseum	17 103
weitere Museen	72 285
davon Kunstforum Ostdeutsche Galerie	37 243
Naturkundemuseum	11 676
Museum der Dreieinigkeitskirche	11 200
Donau-Schiffahrts-Museum	5 426
Brückturmmuseum	4 797
Museen des Bezirksklinikums	1 943

Theater Regensburg (Spielzeit 2018/ 2019)

Besucher	180 183
Veranstaltungen	685
darunter Musicals, Opern und Operetten	136
Zuweisung der Stadt je Einwohner (in €)	81
Künstlerisches Personal	164

Archive und Bibliotheken

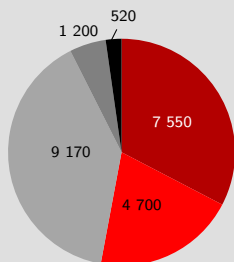

Archivalienbestand (laufende Meter)

- Fürst Thurn und Taxis Zentralarchiv
- Bischöfliches Zentralarchiv
- Stadtarchiv
- Universitätsarchiv
- Spitalarchiv

Bücher/Medien (in 1 000)

Universitätsbibliothek	3 755
Hochschulbibliothek	184
Staatliche Bibliothek (Regionalbibliothek Oberpfalz)	516
Leibniz-Institut für Ost- und Südosteuropaforschung (IOS)	337
Bischöfliche Zentralbibliothek	340
Fürst Thurn und Taxis Hofbibliothek	224
Stadtbücherei	297

Kommunale Finanzen (Ansätze 2019)

Verwaltungshaushalt	722,7 Mio. €
Gewerbesteuer	220,0 Mio. €
Hebesatz 425 v. H.	
Grundsteuer	27,9 Mio. €
Hebesatz A 295 v. H.	
Hebesatz B 395 v. H.	
Einkommensteueranteil	102,5 Mio. €
Vermögenshaushalt	212,4 Mio. €
Investitionsausgaben	163,5 Mio. €

Sport und Freizeit

	Vereine	Mitglieder
insgesamt rund 60 Hauptsportarten:	332	61 440
davon Wandern, Bergsport	4	16 500
Fußball	37	9 478
Leichtathletik	15	5 259
Skisport	14	2 547
Turnen und Gymnastik	24	3 942
weitere Sportarten	238	23 714

Sportstadion

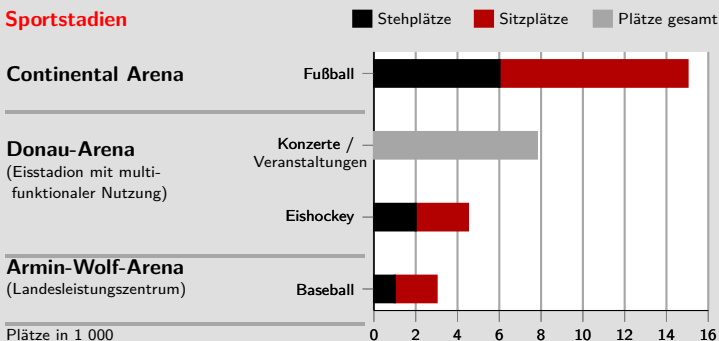

Besucher der Regensburger Bäder* (in 1 000)

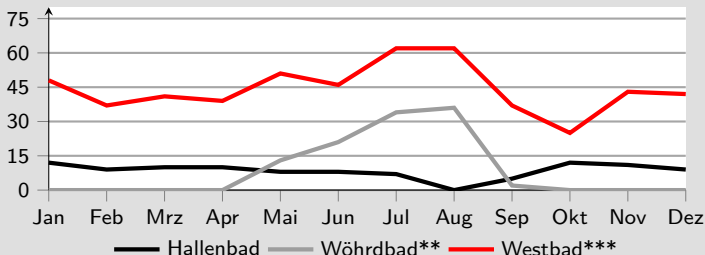

* betrieben durch das Stadtwerk Regensburg

** Freibad mit 50-Meter-Wasserrutsche, geöffnet von Anfang Mai bis September

*** Hallen- und Freibad mit Wellenbad, Sport- und Sprungbecken, Sauna, Wasserrutschen, 50 000 m² Liegewiese etc.

Grünanlagen

öffentliche Parkanlagen (inkl. Botanischer Garten der Universität)	24
öffentliche Kinderspielplätze	122
öffentliche Bolzplätze	51
öffentliche Spielwiesen	33
städtische Kleingartenanlagen	34
Parzellen in städtischen Kleingartenanlagen	ca. 1 800

Informationen über Regensburg

Stadt Regensburg WWW: www.regensburg.de
 Telefon: 0941/507-0, Telefax: 0941/507-1199
 E-Mail: stadt_regensburg@regensburg.de
 Brief: Postfach 11 06 43, 93019 Regensburg

Tourist Information Telefon: 0941/507-4410
 E-Mail: tourismus@regensburg.de

Besucherzentrum Welterbe Regensburg im Salzstadel
 direkt an der Steinernen Brücke
 Ganzjährig von 10 bis 19 Uhr geöffnet. Eintritt frei.
 WWW: www.regensburg.de/welterbe

Impressum

Herausgeber: Stadt Regensburg
 Amt für Stadtentwicklung, Abteilung Statistik
 Oktober 2019

Verantwortlich: Anton Sedlmeier

Textsatz: \LaTeX
 Druck: Schmidl & Rotaplan Druck GmbH

Bildnachweis: Stadt Regensburg
 Presse- und Öffentlichkeitsarbeit, Bilddokumentation



Mehr Informationen und Zahlen
finden Sie im Statistischen
Jahrbuch der Stadt Regensburg

Statistik

WWW: www.statistik.regensburg.de

Telefon: 0941/507-4664

E-Mail: statistik@regensburg.de