

An aerial photograph of a canal in Regensburg, Germany. A long, narrow bridge spans across the canal. Three boats are moored along the left bank of the canal. The water is a dark green color. In the background, there are buildings and a stone wall. The sky is clear and blue.

STADT
REGENSBURG



Ausgabe
2018

Regensburg in Zahlen

Stadt Regensburg

UNESCO Welterbe

Universitätsstadt

Moderner Wirtschaftsstandort - „Spitze an der Donau“

Stadtgebiet

Geographische Lage
(nördlicher Domturm)

49° 01' 10" nördliche Breite
12° 05' 52" östliche Länge

Höhenlage (Altes Rathaus)

337 m über N.N.

12.00 Uhr Mittlere Regensburger Ortszeit (MOZ) = 12.12 Uhr MEZ

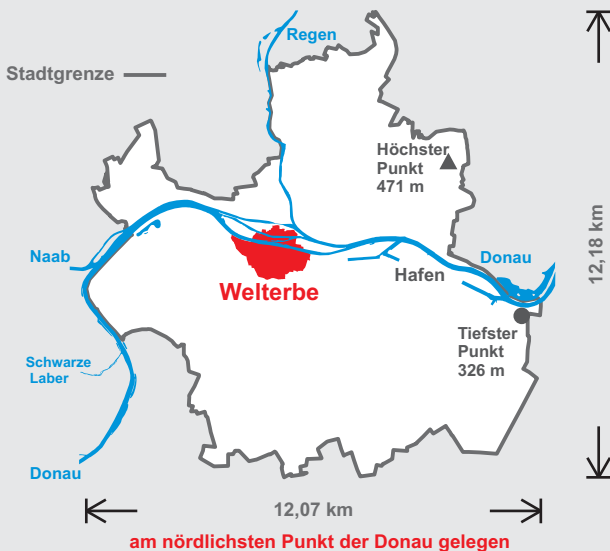

Geschichte

- ca. 79 n. Chr. Errichtung eines römischen Kohorten-Kastells
- 179 n. Chr. Fertigstellung des römischen Legionslagers „Castra Regina“ unter Kaiser Marc Aurel
- 6. Jh. Das ehemalige Legionslager wird Herzogsresidenz der Agilolfinger und damit erste „bayerische Hauptstadt“
- 1135 - 1146 Bau der Steinernen Brücke
- 1245 Kaiser Friedrich II. verleiht der Stadt die Reichsfreiheit
- 1273 Baubeginn des gotischen Doms St. Peter
- 1542 Übertritt des Rats zum evangelischen Glauben
- 1630 Johannes Kepler stirbt in Regensburg
- 1663 - 1806 Immerwährender Reichstag zu Regensburg
- 1838 Regensburg wird Hauptstadt des Kreises „Oberpfalz und Regensburg“
- 1910 Eröffnung des Luitpoldhafens, des heutigen „Westhafens“
- 1946 Regensburg wird Großstadt**
- 1955 Beginn der Altstadtsanierung
- 1965 Grundsteinlegung zur 4. Bayerischen Landesuniversität
- 1971 Gründung der Fachhochschule (OTH - Ostbayerische Technische Hochschule Regensburg)
- 1992 Eröffnung des Universitätsklinikums
- 2001 Gründung der Hochschule für Katholische Kirchenmusik und Musikpädagogik Regensburg
- 2006 Altstadt Regensburg mit Stadtamhof wird Welterbestätte (rund 960 Baudenkmäler auf rund 183 Hektar)

Für diese Veröffentlichung wurden neben Ergebnissen der Regensburger Städtestatistik und Angaben städtischer Tochterunternehmen auch Zahlen des Bayerischen Landesamts für Statistik, der Bundesagentur für Arbeit, des Kraftfahrtbundesamtes, des Deutschen Wetterdienstes, der Bayernhafen GmbH & Co. KG sowie Daten und Informationen verschiedener anderer Behörden und Institutionen verwendet. Soweit nicht anders angegeben, beziehen sich die Zahlen auf den 31. Dezember 2017 bzw. auf das Jahr 2017.

Partnerstädte

		seit	Einwohner
	Aberdeen (Großbritannien)	1955	228 800
	Clermont-Ferrand (Frankreich)	1969	141 398
	Brixen (Italien/Südtirol)	1969	22 011
	Tempe (USA/Arizona)	1978	182 498
	Odessa (Ukraine)	1990	1 006 242
	Pilsen (Tschechische Republik)	1993	170 936
	Budavár (Ungarn)	2005	25 196
	Qingdao (Volksrepublik China)	2009	9 204 000

Bürgermeister und Stadtrat (September 2018)

Oberbürgermeister: Joachim Wolbergs (SPD)

2. Bürgermeisterin: Gertrud Maltz-Schwarzfischer (SPD)

3. Bürgermeister: Jürgen Huber (Bündnis 90/Grüne)

Verteilung der Sitze im Stadtrat

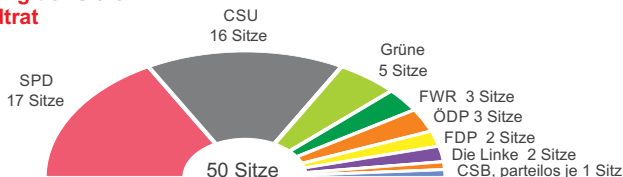

Historische Türme der Altstadt

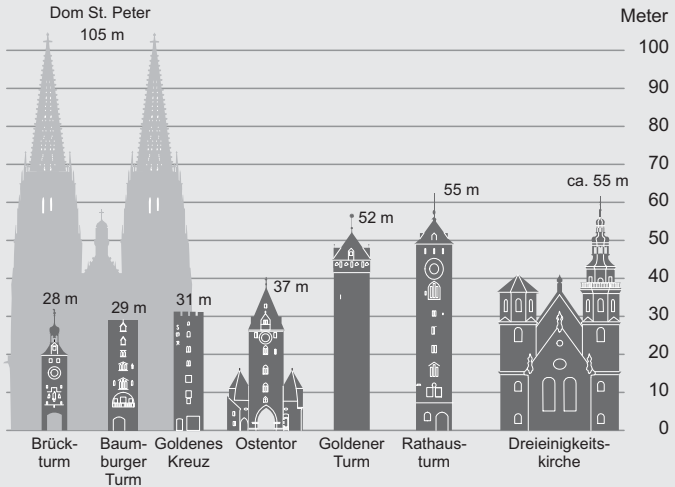

Große Veranstaltungsorte (ab 200 Plätze)

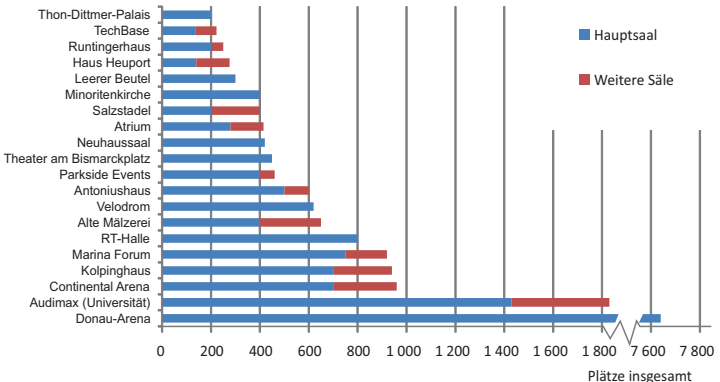

Klima

Mittlere Lufttemperatur in °C (Jahresmittel 2017)	9,7
Maximale Lufttemperatur in °C	34,9
Minimale Lufttemperatur in °C	-18,1
Hitzetage (Maximum 30 °C und mehr)	29
Sommertage (Maximum 25 °C und mehr)	77
Frosttage (Minimum unter 0 °C)	84
Eistage (Maximum unter 0 °C)	21
Tage mit Regen	171
Heitere Tage	50
Trübe Tage	132
Sonnenscheindauer in Stunden	1 688

Jahresniederschlag (mm)

629

mm

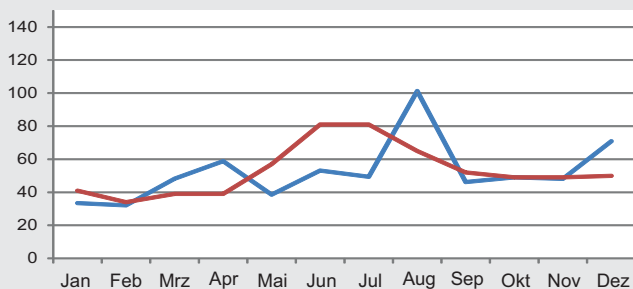

— Niederschlag 2017

— langjähriges Mittel 1971 bis 2000

Flächennutzung (31.12.2016)

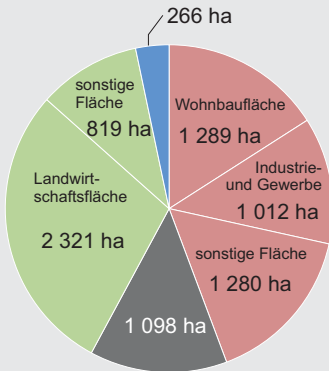

Gesamtfläche 8 085 ha

- Siedlungsfläche
- Verkehrsfläche
- Vegetationsfläche
- Gewässerfläche

Bauen und Wohnen

Bestand an Wohngebäuden	22 411
Bestand an Wohnungen	89 700
davon mit 1 oder 2 Wohnräumen ^{*)}	20 066
mit 3 oder 4 Wohnräumen ^{*)}	46 741
mit 5 oder mehr Wohnräumen ^{*)}	22 893
Durchschnittliche Wohnfläche pro Einwohner (in m ²)	40

Baugenehmigungen

genehmigte Wohnungen insgesamt (incl. Veränderungen durch Baumaßnahmen im Bestand)	1 219
---	-------

Baufertigstellungen

neuerrichtete Wohngebäude	326
darunter Einfamilienhäuser	235
neue Wohnungen insgesamt	1 221
darunter in neuen Wohngebäuden	1 083

^{*)} einschließlich Küchen über 6 m²

Wirtschaft und Arbeitsmarkt

Erwerbstätige (2016)	155 800
Sozialversicherungspflichtig Beschäftigte (30.06.2017) (am Arbeitsort)	121 773
darunter Frauen	56 600
Einpendler	78 027
darunter aus dem Landkreis Regensburg	40 024

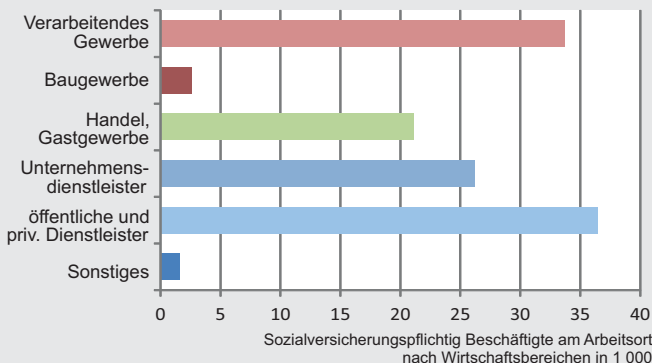

Arbeitsplatzbesatz (Sozialversicherungspflichtig Beschäftigte je 1 000 Einwohner am Ort der Hauptwohnung)	819
Arbeitslose insgesamt (30.06.2017)	2 764
Arbeitslosenquote, (30.06.2017, bezogen auf alle zivilen Erwerbspersonen)	3,2 %
Gemeldete Stellen (30.06.2017)	2 585
Bruttoinlandsprodukt (2016)	12,2 Mrd. €
Bruttoinlandsprodukt je Erwerbstätigen (2016)	78 332 €
Saldo aus Gewerbemeldungen	+286

Tourismus

Beherbergungsbetriebe *)	73
darunter Hotels	53
Gästebetten	6 307
Ankünfte von Gästen	613 991
darunter Gäste aus dem Ausland	133 887
Übernachtungen	1 085 524
darunter Gäste aus dem Ausland	242 477

Auslandsgäste aus ...	Ankünfte	Übernachtungen
Österreich	19 263	29 199
USA	10 498	22 482
Niederlande	10 886	16 274
Italien	8 883	15 133
Großbritannien	6 840	12 098
Schweiz	7 030	11 893
China	4 097	9 002

*) mit mehr als 9 Gästebetten, incl. einer Jugendherberge und einem Campingplatz

Ankünfte von Gästen

in 1 000

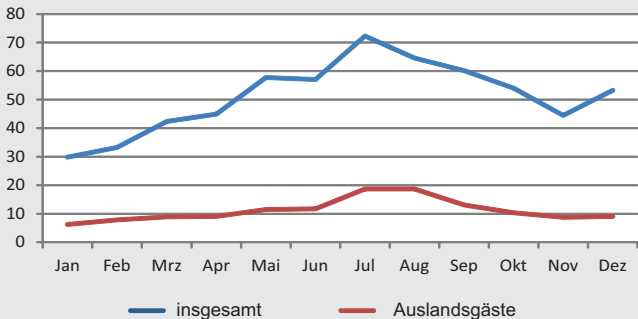

Bevölkerung

	insgesamt	Anteil
Einwohner	166 467	100,0 %
davon mit Hauptwohnsitz	149 855	90,0 %
Nebenwohnsitz	16 612	10,0 %
davon Männer	81 590	49,0 %
Frauen	84 877	51,0 %
ledig	87 295	52,4 %
verheiratet	58 574	35,2 %
verwitwet	8 652	5,2 %
geschieden	11 946	7,2 %
römisch-katholisch	85 603	51,4 %
evangelisch (EKD)	21 744	13,1 %
andere Religion / ohne Bekenntnis	59 120	35,5 %
Deutsche	140 489	84,4 %
Ausländer	25 978	15,6 %

Altersverteilung

Einwohner	unter 6 Jahre	8 059	4,8 %
	6 bis unter 15 Jahre	10 529	6,3 %
	15 bis unter 25 Jahre	26 031	15,6 %
	25 bis unter 45 Jahre	54 771	32,9 %
	45 bis unter 65 Jahre	40 276	24,2 %
	65 bis unter 75 Jahre	12 466	7,5 %
	75 Jahre und älter	14 335	8,6 %

Bevölkerungspyramide

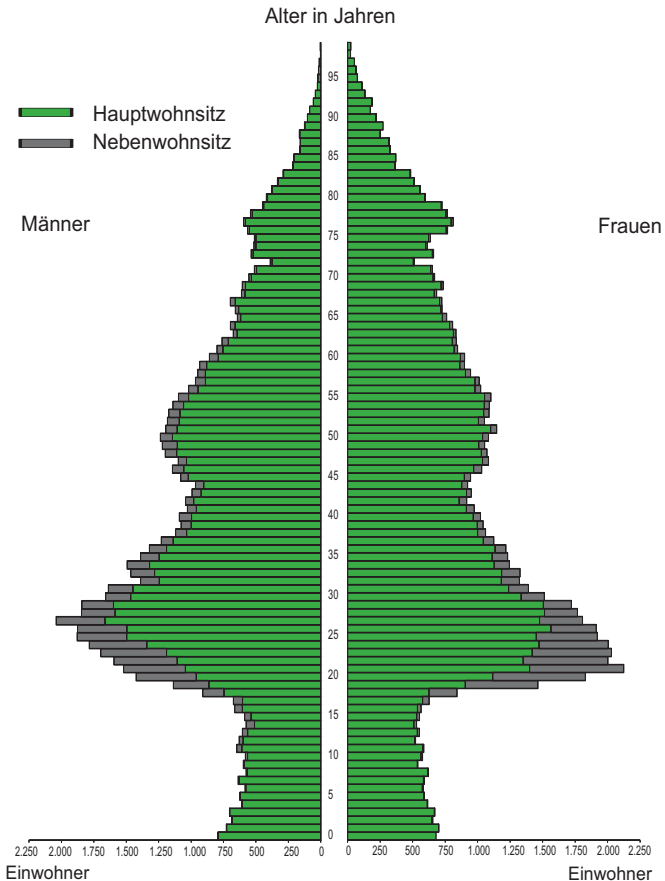

Einwohner in den Stadtbezirken

	insgesamt ^{*)}	Anteil
01 Innenstadt	17 525	10,5 %
02 Stadtamhof	2 425	1,5 %
03 Steinweg – Pfaffenstein	4 249	2,6 %
04 Sallern – Gallingskofen	3 678	2,2 %
05 Konradsiedlung – Wutzlhofen	10 998	6,6 %
06 Brandlberg – Keilberg	2 566	1,5 %
07 Reinhausen	9 232	5,5 %
08 Weichs	3 753	2,3 %
09 Schwabelweis	2 340	1,4 %
10 Ostenviertel	10 847	6,5 %
11 Kasernenviertel	16 106	9,7 %
12 Galgenberg	8 870	5,3 %
13 Kumpfmühl – Ziegetsdorf – Neuprüll	21 899	13,2 %
14 Großprüfening – Dechbetten – Königswiesen	7 875	4,7 %
15 Westenviertel	27 962	16,8 %
16 Ober- und Niederwinzer – Kager	985	0,6 %
17 Oberisling – Graß	3 686	2,2 %
18 Burgweinting – Harting	11 471	6,9 %
Gesamtstadt	166 467	100,0 %

^{*)} mit Haupt- oder Nebenwohnsitz

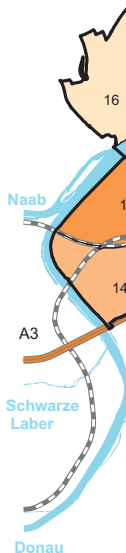

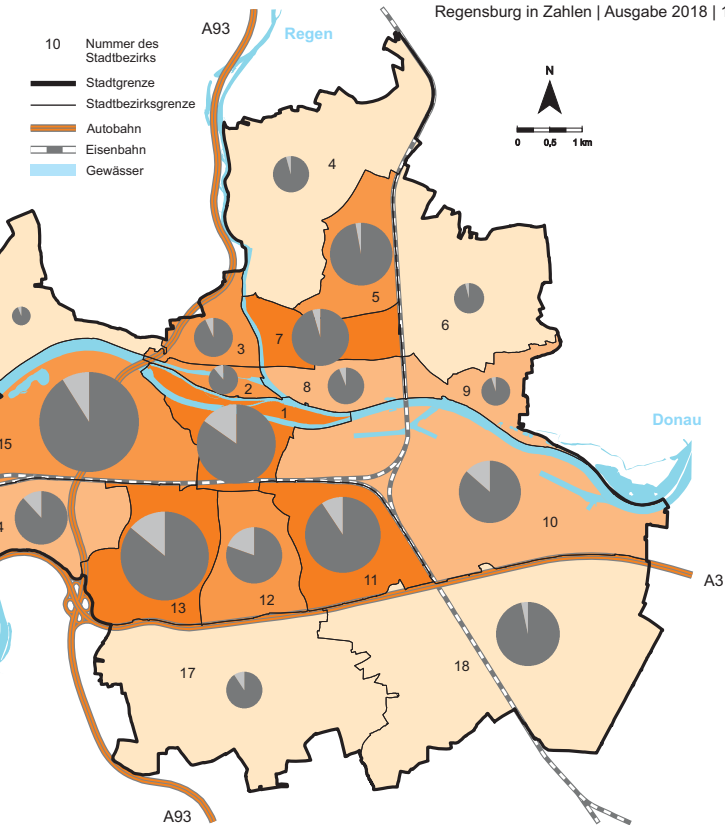

Bevölkerungsdichte in den Stadtbezirken
(Einwohner je ha)

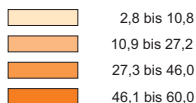

Einwohner mit...

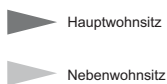

Einwohner in den Stadtbezirken

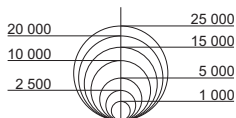

Bevölkerungsbewegung

Geburten	1 606
Sterbefälle	1 421
Natürlicher Saldo	+185
Zuzüge	17 659
Fortzüge	15 328
Wanderungssaldo	+2 331
Bevölkerungssaldo	+2 516
Umzüge im Stadtgebiet	11 438
Eheschließungen	2 501
Ehescheidungen	596
Einbürgerungen	323

Wanderungssaldo gegenüber dem ...

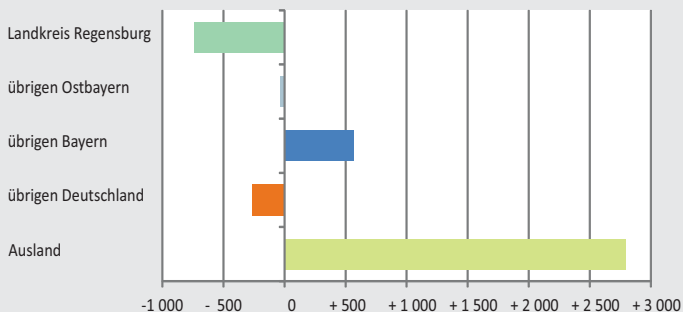

Familie und Soziales

Kinderbetreuung

Kinderkrippen/Krabbelstuben	49
Krippenplätze	1 193
Kindergärten	67
Kindergartenplätze	4 183
betreute Kinder	3 971
Kinderhorte	23
Hortplätze	1 033
betreute Kinder	1 013

Kindergartenplätze je 100 Kinder (im Alter von 3 bis unter 6,5 Jahren) **99**

Schulvorbereitende Einrichtungen	4
betreute Kinder	141
Einrichtungen der Kindertagesbetreuung	117
genehmigte Plätze	6 375
betreute Kinder	6 376

Familienzentren **8**

Seniorenheime (2016) **21**

Heimplätze	1 870
Heimbewohner	1 723
Heimpersonal	1 563

Grundsicherung nach SGB II (Jahresdurchschnitt)

Leistungsberechtigte	7 362
Bedarfsgemeinschaften	4 409
darunter mit Kind(ern) unter 18 Jahren	1 282

Schule und Bildung (Schuljahr 2017/18)

	Schulen	Schüler
Allgemeinbildende Schulen	45	16 143
davon Grundschulen	21	4 680
Mittelschulen	8	2 278
Realschulen	5	2 492
Gymnasien	9	6 376
Wirtschaftsschulen	2	317
<hr/>		
Förderschulen und Förderzentren	7	1 157
Berufsschulen	4	9 264
Berufsfachschulen	23	2 028
Fachakademien	5	337
Berufsoberschulen	2	328
Fachoberschulen	4	1 482
Abendgymnasium	1	77

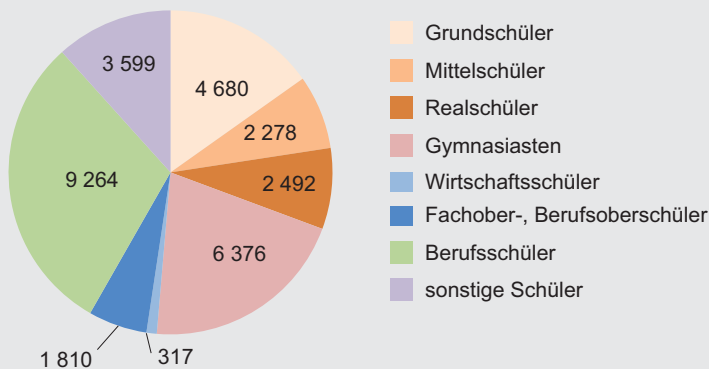

Studierende an den Hochschulen (WS 2017/18)

Studierende insgesamt	32 852
darunter weiblich	53 %

davon an der	Hochschule für Katholische Kirchen- musik und Musikpädagogik	108
--------------	---	------------

	Ostbayerische Technische Hochschule Regensburg	11 328
--	---	---------------

davon MINT		7 193
	Wirtschaft	2 324
	Sozialwesen	1 811

	Universität	21 416
--	--------------------	---------------

davon	Katholische Theologie	387
	Rechtswissenschaften	2 472
	Wirtschaftswissenschaften	2 622
	Philosophie, Kunst- und Gesell- schaftswissenschaften	2 132
	Psychologie, Pädagogik und Sportwissenschaften	1 936
	Sprach-, Literatur- und Kulturwissenschaften	4 983
	Mathematik	946
	Physik	809
	Chemie und Pharmazie	1 410
	Biologie und Vorklinische Medizin	2 101
	Medizin	1 618

Gesundheitswesen

Universitätskliniken und Krankenhäuser	5
Bettenzahl (Jahresdurchschnitt)	3 205
Patienten	119 430
Pflegetage	981 596
Verweildauer (Tage)	8,2
Bettenausnutzung	83,9 %
Krankenhauspersonal	10 987
darunter weiblich	7 981
<hr/>	
davon	
Ärzte	1 752
Pflegedienst	3 575
Medizinisch-technischer Dienst	2 552
Funktionsdienst	1 124
Wirtschafts- und Versorgungsdienst	388
Verwaltungsdienst	872
sonstiges Personal	724

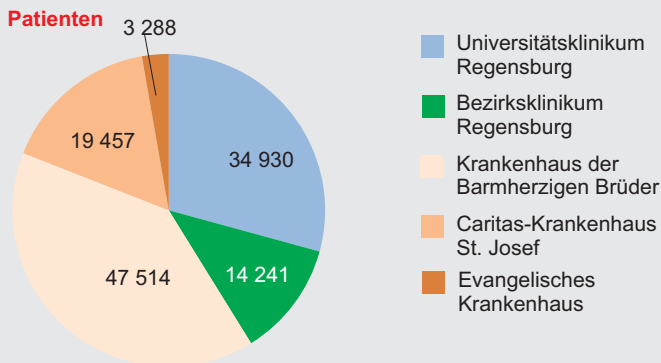

Verkehr

Zugelassene Kraftfahrzeuge (ohne Anhänger)	102 053
darunter Personenkraftwagen	85 043
Krafträder	6 901
Lastkraftwagen und Zugmaschinen	9 260
PKW-Besatz (PKW pro 1 000 Einwohner mit Hauptwohnsitz)	568
Parkplätze im Parkleitsystem	7 240
ÖPNV (RVV-Gebiet)	
Buslinien	89
beförderte Personen (Beförderungsfälle in Mio.)	38,0
bayernhafen Regensburg	
Gesamtgröße (ha)	185
Güteraufkommen nach Verkehrsträger:	
Schiff (in 1 000 t)	1 502
Bahn (in 1 000 t)	1 552
Lastkraftwagen (in 1 000 t)	4 388
Containeraufkommen (TEU)	116 067

Energie- und Wasserversorgung

REWAG (Regensburger Energie- und Wasserversorgung AG & Co. KG)	
Stromsektor ^{*)} (Abgabe in Mio. kWh)	488,6
Gassektor ^{*)} (Abgabe in Mio. kWh)	1 235,1
Wasserversorgung ^{**)} (Abgabe in Mio. m ³)	11,1

^{*)} im Bereich des Stadtgebiets

^{**)} gesamtes Versorgungsgebiet der REWAG

Museen

	Besucherzahl
Museen der Stadt Regensburg	74 092
davon Historisches Museum	33 034
document Reichstag im Alten Rathaus	21 885
Städtische Galerie „Leerer Beutel“	8 169
document Neupfarrplatz	5 228
document Schnupftabakfabrik	2 610
document Keplerhaus	3 166
Bistumsmuseen (Domschatzmuseum, Museum St. Ulrich, Museum Obermünster, document Niedermünster)	19 832
Thurn und Taxis	71 439
davon Fürstliches Schloss und Kreuzgang St. Emmeram	58 501
Fürstliche Schatzkammer und Marstallmuseum	12 938
weitere Museen	62 912
davon Kunstforum Ostdeutsche Galerie	39 859
Naturkundemuseum	12 825
Donau-Schiffahrts-Museum	4 515
Brückturmuseum	4 110
Museen des Bezirksklinikums	1 603

Theater Regensburg (Spielzeit 2017/18)

Besucher	179 566
Veranstaltungen	701
darunter Musicals, Opern und Operetten	127
Zuweisung der Stadt je Einwohner (in €)	79
Künstlerisches Personal	164

Archive und Bibliotheken

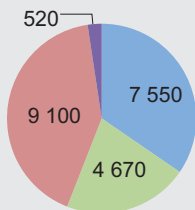

Archivalienbestand (laufende Meter)

- Fürst Thurn und Taxis Zentralarchiv
- Bischöfliches Zentralarchiv
- Stadtarchiv
- Spitalarchiv

Bücher/Medien (in 1 000)

Universitätsbibliothek	3 778
Hochschulbibliothek	189
Staatliche Bibliothek (Regionalbibliothek Oberpfalz)	490
Leibniz-Institut für Ost- und Südosteuropaforschung (IOS)	333
Bischöfliche Zentralbibliothek	338
Fürst Thurn und Taxis Hofbibliothek	224
Stadtbücherei	289

Kommunale Finanzen (Ansätze 2018)

Verwaltungshaushalt	706,0 Mio. €
Gewerbesteuer Hebesatz 425 v.H.	220,0 Mio. €
Grundsteuer Hebesatz A 295 v.H. Hebesatz B 395 v.H.	27,8 Mio. €
Einkommensteueranteil	96,5 Mio. €
Vermögenshaushalt	199,0 Mio. €
Investitionsausgaben	141,1 Mio. €

Sport und Freizeit

	Vereine	Mitglieder
insgesamt rund 60 Hauptsportarten:	317	57 439
davon Wandern, Bergsport	4	16 370
Fußball	30	8 076
Leichtathletik	15	5 017
Skisport	13	2 445
Turnen und Gymnastik	26	3 475
weitere Sportarten	229	22 056

Sportstadien

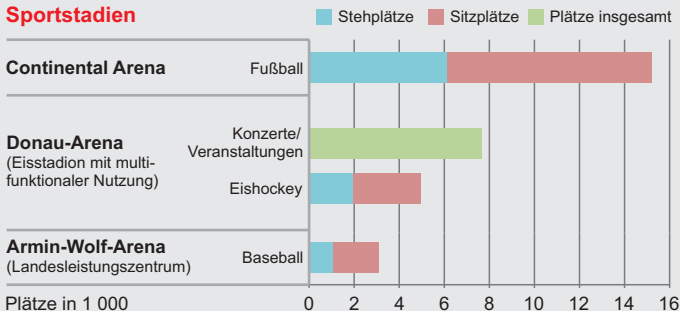

Besucher der Regensburger Bäder^{*)} (in 1 000)

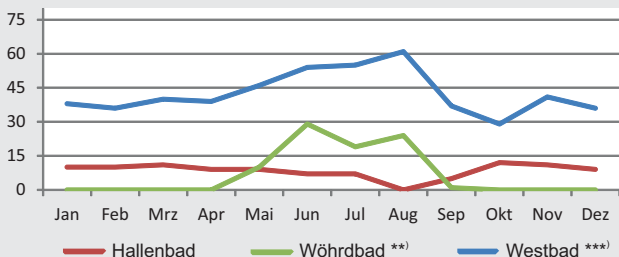

^{*)} betrieben durch das Stadtwerk Regensburg

^{**)} Freibad mit 50-Meter-Wasserrutsche, geöffnet von Anfang Mai bis September.

^{***)} Hallen- und Freibad mit Wellenbad, Sport- und Sprungbecken, Sauna, Wasserrutschen, 50 000 m² Liegewiese etc.

Grünanlagen

öffentliche Parkanlagen (incl. Botanischer Garten der Universität)	24
öffentliche Spiel- und Bolzplätze	203
Skate-Anlagen	6
städtische Kleingartenanlagen	34
Parzellen in städtischen Kleingartenanlagen	ca. 1 800

Informationen über Regensburg

Stadt Regensburg Internet: www.regensburg.de
 Telefon: 0941/507 - 0, Telefax: 0941/507 - 1199
 E-Mail: stadt_regensburg@regensburg.de
 Briefanschrift: Postfach 110643, 93019 Regensburg

Tourist Information Telefon: 0941/507 - 4410
 E-Mail: tourismus@regensburg.de

Besucherzentrum Welterbe Regensburg im Salzstadel,
 direkt an der Steinernen Brücke gelegen.
 Ganzjährig von 10 bis 19 Uhr geöffnet. Eintritt frei.
 Internet: www.regensburg.de/welterbe

Impressum

Herausgeber: Stadt Regensburg
 Amt für Stadtentwicklung, Abteilung Statistik
 Oktober 2018

Verantwortlich: Anton Sedlmeier

Druck: Erhardi DRUCK

Bildnachweis: Stadt Regensburg, Bilddokumentation
 Direktorialbereich 1.3, Presse- und Öffentlichkeitsarbeit



**Mehr Informationen und Zahlen
finden Sie im Statistischen
Jahrbuch der Stadt Regensburg.**

Statistikauskunft

Internet: www.statistik.regensburg.de

Telefon: 0941/507 - 4664

E-Mail: stadtentwicklung@regensburg.de